

**ФОРМА ПРОЕКТУ,**  
реалізація якого планується за рахунок коштів  
Громадського бюджету м. Миколаєва  
у 2018 році

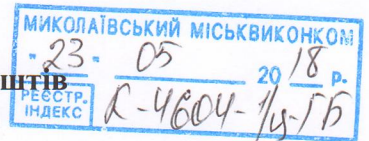

Дата надходження

2	3	0	5	2	0	1	8
---	---	---	---	---	---	---	---

Включено до реєстру поданих проектів за №

0	0	3	3
---	---	---	---

П.І.П/б та підпис особи, що реєструє

Q

**ВСІ ПУНКТИ Є ОBOB'ЯЗKOBИМИ ДЛЯ ЗАПОВНЕННЯ!**

**1. Назва проекту** (не більше 20 слів):

Сад "Genius"

.....

**2. Вид проекту:**

• великий

• малий

**Проект буде реалізовано на території м. Миколаєва** (впишіть назву району/мікрорайону):  
Центральний район, центр

.....

**3. Адреса, назва установи/закладу, будинку:**

Миколаївська гімназія №2 та спеціалізована школа №59, що розташовані за адресою -  
м. Миколаїв, вул. Адміральська 24.

.....

**4. Опис проекту** (основна мета проекту; проблема, на вирішення якої він спрямований; запропоновані рішення; пояснення, чому саме це завдання повинно бути реалізоване і яким чином його реалізація вплине на подальше життя мешканців. Опис проекту не повинен містити вказівки на суб'єкт, який може бути потенційним виконавцем проекту - не більше 50 слів )

Метою проекту є:

- організація розвивального, комунікаційного простору для дітей та дорослих;
- поліпшення благоустрою та активне залучання шкільної території в учбовому процесі;
- створення комфортного сучасного еко-простору для спілкування, навчання, рекреації;
- сприяння соціальному та психічному розвитку, поліпшенню стану здоров'я, профілактиці захворювань.

**5. Обґрунтування бенефіціарів проекту** (основні групи мешканців, які зможуть користуватися результатами проекту)

Учні та вчителі гімназії №2 і спеціалізованої школи №59, батьки та гості учбового закладу.  
Мешканці сусідніх будинків також будуть мати змогу відвідувати сад "Genius".

**6. Інформація щодо очікуваних результатів в разі реалізації проекту:**

Реалізація цього проекту дозволить спробувати організувати учбовий процес на природі. Будуть створені нові сучасні якісні комфортні умови для фізичного та соціального розвитку дітей. Поліпшення благоустрою позитивно сприятиме налагодженню комунікативних зв'язків між людьми.

**7. Орієнтовна вартість (кошторис) проекту** (всі складові проекту та їх орієнтовна вартість). (Кошторис проекту, у разі необхідності, має містити орієнтовну вартість розробки проектно-кошторисної документації).

Складові завдання	Орієнтовна вартість, грн
1. Будівельні, земляні роботи	115 068,00
2. Зелені насадження	82750,00
3. Лавки	2000,00
Разом:	199 818,00

Деталізація кошторису будівельних, земляних робіт та комплектація зелених насаджень є в додатках.

**8. Список з підписами щонайменше 10 громадян України, які належать до територіальної громади міста Миколаєва та підтримують цю пропозицію (проект) (окрім його авторів), що додається.** Кожна додаткова сторінка списку повинна мати таку ж форму, за винятком позначення наступної сторінки (*необхідно додати оригінал списку у паперовій формі*).

**9. Контактні дані авторів пропозиції (проекту), які будуть загальнодоступні, у тому числі для авторів інших пропозицій, мешканців, представників ЗМІ, з метою обміну думками, інформацією, можливих узгоджень і т.д. (необхідне підкреслити):**

а) висловлюю свою згоду на використання моєї електронної адреси ...svkolesnik@i.ua.... для зазначених вище цілей

**Підпис особи, що дає згоду на використання своєї електронної адреси .....**

б) не висловлюю згоди на використання моєї електронної адреси для зазначених вище цілей.  
Примітка:

**Контактні дані авторів пропозицій (проектів) (тільки для виконавчих органів Миколаївської міської ради)** зазначаються на зворотній сторінці бланку-заявки, яка є недоступною для громадськості.

**10. Дані про інформаційний ресурс, на якому буде здійснюватися обговорення проекту з громадськістю в соціальних мережах або на інших платформах в мережі Інтернет (за наявності).** - <https://www.facebook.com/groups/180773292584802/>

**11. Інші додатки (якщо необхідно):**

- а) фотографія/ї, які стосуються цього проекту,
- б) мапа з зазначеним місцем реалізації проекту,
- в) інші матеріали, суттєві для заявника проекту (креслення, схеми тощо) .....

**СТОРІНКУ НЕОБХІДНО РОЗДРУКУВАТИ НА ОКРЕМОМУ АРКУШІ**

**12. Автор проекту та його контактні дані** (дані необхідно вписати чітко і зрозуміло).

Ім'я та Прізвище**	Контактні дані	Підпис***
1. Зубарева Ганна		
3. Колесник Сергій Володимирович		

\*\* Будь-ласка, вкажіть особу, уповноважену надавати інформацію представникам Миколаївської міської ради.

Стать:  чол.  жін.

Вік:  16-18  19-31  31-40  41-50  51-60  понад 60

Рід занять:  Студент  Працюю  Безробітний  Пенсіонер  Підприємець

**Згода на обробку персональних даних:**

Відповідно до Закону України «Про захист персональних даних» я, Колесник Сергій Володимирович, даю згоду на обробку моїх персональних даних, вказаних в пункті 7 цього бланка-заяви виконавчими органами Миколаївської міської ради.

23.05.18  
дата

13. Я погоджуюсь, що:

- усі пункти бланка-заяви є обов'язковими для заповнення;

- заповнений бланк (за виключенням п. 12) буде опубліковано на офіційному сайті Громадського бюджету м Миколаєва;

- можливе уточнення проекту, якщо його реалізація суперечитиме Законом України чи сума реалізації перевищить максимальний обсяг коштів, визначених на його реалізацію.

23.05.18  
дата

Колесник С.В.  
П.І.П/б автора

Топографічний план розташування Саду "Genius"



**Територія зараз**



Схема - вид зверху с розмірною сіткою 1м\*1м

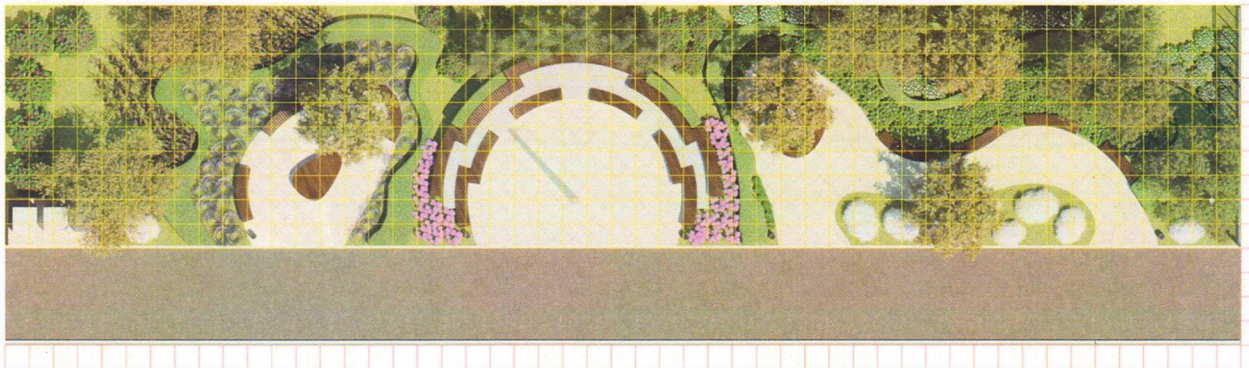

Візуалізація №1 Саду "Genius"

существующие деревья  
орех

планируемые посадки  
березы

существующие деревья  
орех

злаки  
просо, вейник

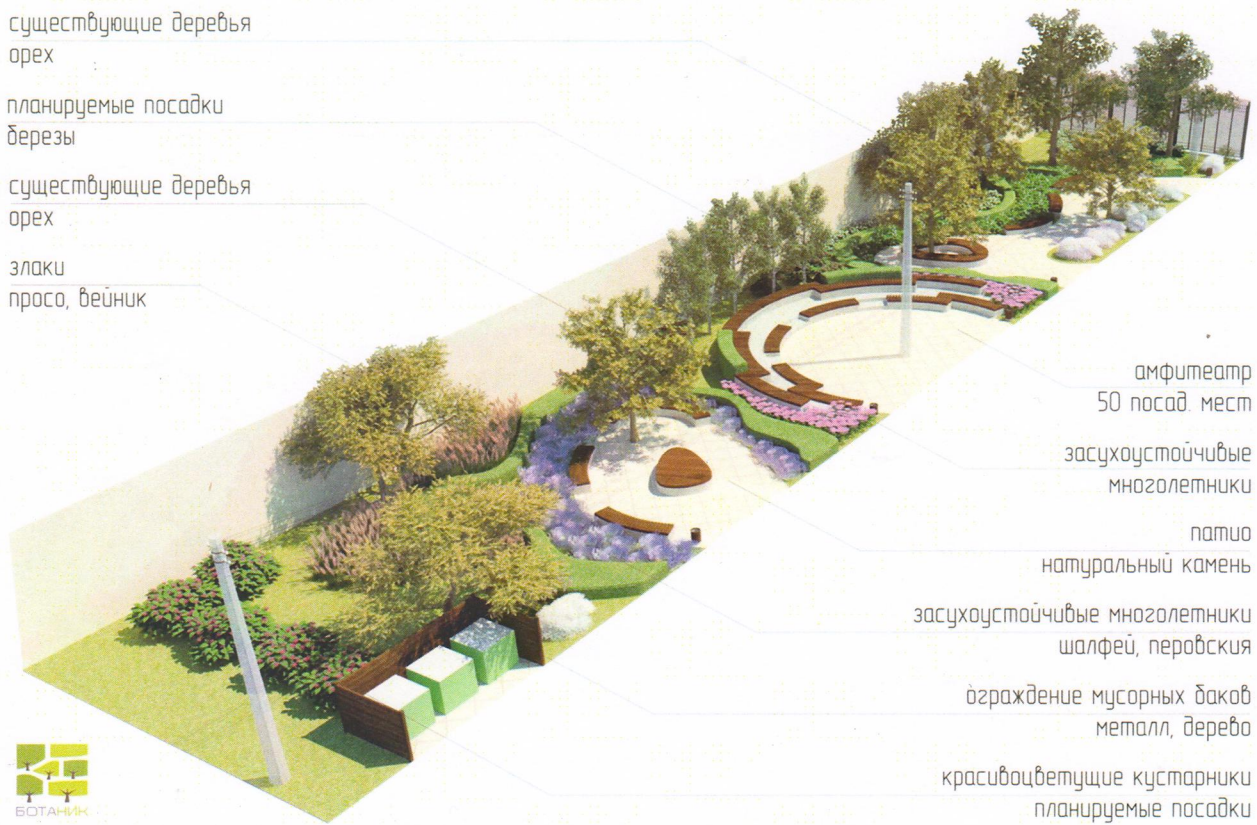

амфитеатр  
50 посад. мест

засухоустойчивые  
многолетники

патио  
натуральный камень

засухоустойчивые многолетники  
шалфей, перовския

ограждение мусорных баков  
металл, дерево

красивоцветущие кустарники  
планируемые посадки

Візуалізація №2 Саду "Genius"



Візуалізація №3 Саду "Genius"



## Деталізація кошторису будівельних робіт

Форма № 1

Шкільний сад

1

Локальний кошторис на будівельні роботи № 1-1-1  
на Загальнобудівельні роботи  
Сад

Основа:	Кошторисна вартість	115,068	тис. грн.
креслення (специфікації) №	Кошторисна трудомісткість	0,3857	тис.люд.-год.
	Кошторисна заробітна плата	13,34	тис. грн.
	Середній розряд робіт	3,5	розряд
	Вимірник одиничної вартості	510,00	м2
	Показник одиничної вартості	225,62	грн.

Складений в поточних цінах станом на "20 травня" 2018 р.

№ п/п	Обґрунтування (шифр норми)	Найменування робіт і витрат	Одиниця виміру	Кількість	Вартість одиниці, грн.	Загальна вартість, грн.	Витрати труда робітників, люд.-год.						
							Всього	заробітної плати	експлуатації машин	не зайнятих обслуговуванням машин тих, що обслуговують машини на			
1	2	3	4	5	6	7	8	9	10	11	12		
	1	E47-205-3	Розкорчовування плодкових дерев діаметром до 32 см	1000шт	0,003	<u>20497,89</u> -	<u>20497,89</u> 3462,32	61	-	<u>61</u> 10	-	<u>-</u> 98,0344	<u>-</u> 0,29
	2	ДА10-5-2-8	Видалення твердолистяних порід дерев з діаметром прикорня від 28 см до 32 см	10 шт	0,2	<u>104,15</u> 74,83	-	21	15	-	<u>2,34</u> -	<u>0,47</u> -	
	3	ДА10-5-4-2	Вирізування сухих гілок вручну на деревах з діаметром стовбура до 350 мм, 15 зрізів	1 дерево	10	<u>34,75</u> 34,75	-	348	348	-	<u>0,89</u> -	<u>8,9</u> -	
	4	РН20-41-1	Навантаження сміття екскаваторами на автомобілі-самоскиди, місткість ковша екскаватора 0,25 м3.	100 т	0,15	<u>1448,84</u> 90,53	<u>1358,31</u> 307,55	217	14	<u>203</u> 46	<u>3,31</u> 8,554	<u>0,5</u> 1,28	
1	2	3	4	5	6	7	8	9	10	11	12		
5	РН1-5-2 к=1,2	Розробка ґрунту екскаватором з доробкою вручну, група ґрунту 2 (стиснені умови)	100 м3	1,02	<u>3381,60</u> 175,26	<u>3206,34</u> 833,35	3449	179	<u>3270</u> 850	<u>6,408</u> 23,1816	<u>6,54</u> 23,65		



6	C311-30	Перевезення ґрунту до 30 км
7	E1-145-5	Планування площ ручним способом, група ґрунтів 2
8	PH18-12-11	Улаштування дорожніх корит під майданчик для мусорних баків
9	EH11-1-2	Ущільнення ґрунту щебенем
10	E7-24-12	Установлення металевої огорожі без цоколя, висотою до 2 м
11	C121-394	Огорожі площадок, поґрунтовані та пофарбовані
12	EH6-3-1	Улаштування бетонного покриття майданчика для мусорних баків
13	PH12-28-1	Фарбування перхлорвініловими фарбами по підготовленій поверхні простих фасадів за 1 раз з землі та риштувань
14	EH27-65-3	Улаштування покриття з фігурних елементів мощення з приготуванням піщано-цементної суміші площадок та тротуарів шириною понад 2 м
		Разом прямі витрати по кошторису
		Разом будівельні роботи, грн.
		в тому числі:
		вартість матеріалів, виробів та конструкцій, грн.
		всього заробітна плата, грн.
		Загальновиробничі витрати, грн.
		трудоємність в загальновиробничих витратах, люд.год.
		заробітна плата в загальновиробничих витратах, грн.
		<b>Всього будівельні роботи, грн.</b>

	Т	52	<u>138,46</u> -	<u>138,46</u> 15,41	7200	-	<u>7200</u> 801	<u>-</u> 0,411	<u>-</u> 21,37
	1000м2	0,51	<u>6279,27</u> 6279,27	- -	3202	3202	- -	<u>209,1</u> -	<u>106,64</u> -
	100м2	0,06	<u>2264,20</u> 2207,15	<u>57,05</u> 10,60	136	132	<u>4</u> 1	<u>80,7</u> 0,278	<u>4,84</u> 0,02
	100м2	0,06	<u>3057,50</u> 238,36	<u>174,09</u> 38,37	183	14	<u>10</u> 2	<u>8,08</u> 1,1053	<u>0,48</u> 0,07
	100м	0,07	<u>20162,72</u> 7242,00	<u>10029,22</u> 2189,73	1411	507	<u>702</u> 153	<u>216,05</u> 51,7347	<u>15,12</u> 3,62
	пм	7	<u>598,10</u> -	- -	4187	-	- -	- -	- -
	100м3	0,006	<u>200647,83</u> 14485,88	<u>8196,56</u> 2394,68	1204	87	<u>49</u> 14	<u>464,44</u> 55,8405	<u>2,79</u> 0,34
	100м2	1,5	<u>1246,56</u> 476,63	- -	1870	715	- -	<u>14,06</u> -	<u>21,09</u> -
	1000 м2	0,17	<u>503150,40</u> 23224,12	<u>4080,01</u> 1465,37	85536	3948	<u>694</u> 249	<u>709,35</u> 47,1489	<u>120,59</u> 8,02
	109025	9161	<u>12193</u> 2126						<u>287,96</u> 58,66
	109025								
	87671								
	11287								
	6043								
	39,08								
	2053								
	<b>115068</b>								

## Відомість ресурсів

Шкільний сад										
Сад										
Підсумкова відомість ресурсів до локального кошторису № 1-1-1										
Загальнобудівельні роботи										
№ п/п	Шифр ресурсу	Найменування	Одиниця виміру	Кількість	Поточна ціна за одиницю, грн.	в тому числі:		Обґрунтування ціни		14
						відпускна ціна, грн.	всього, грн.	транспортна складова, грн.	заготівельно-складські витрати, грн.	
1	2	3	4	5	6/7	8/9	10/11	12/13	14	
<b>I. Витрати труда</b>										
1	1	Витрати труда робітників-будівельників	люд-год	287,96	31,81					
2		Середній розряд робіт, що виконуються робітниками-будівельниками	розряд	3,5						
3		Витрати труда робітників, зайнятих керуванням та обслуговуванням машин	люд-год	37,29	35,58					
4		Середній розряд ланки робітників, зайнятих керуванням та обслуговуванням машин	розряд	4,3						
5		Витрати труда робітників, зайнятих керуванням та обслуговуванням автотранспорту при перевезенні ґрунту і будівельного сміття	люд-год	21,37	37,49					
6		Витрати труда робітників, заробітна плата								
6.1		яких враховується в складі: загальновиробничих витрат	люд-год	39,08	52,55					
		Разом кошторисна трудомісткість	люд-год	385,7						
		Середній розряд робіт	розряд	3,5						
<b>II. Будівельні машини і механізми</b>										
7	СН201-12	Автомобілі бортові, вантажопідйомність 5 т	маш-год	0,4868	179,07 87,17					
1	2	3	4	5	6/7	8/9	10/11	12/13	14	

8	CH201-311	Трактори на гусеничному ході, потужність 59 кВт [80 к.с.]	маш-год	0,012	<u>252,27</u> 3,03
9	CH202-1141	Крани на автомобільному ході, вантажопідйомність 10 т	маш-год	2,1014	<u>299</u> 628,32
10	CH202-1243	Крани на гусеничному ході, вантажопідйомність до 16 т	маш-год	0,1824	<u>268,4</u> 48,96
11	CH203-101	Автовантажувачі, вантажопідйомність 5 т	маш-год	0,0105	<u>247,97</u> 2,60
12	CH203-853	Навантажувачі одноковшеві, вантажопідйомність 4 т	маш-год	0,3179	<u>458,17</u> 145,65
13	CH204-101	Електростанції пересувні, потужність 2 кВт	маш-год	6,5433	<u>42,55</u> 278,42
14	CH204-502	Установка для зварювання ручного дугового [постійного струму]	маш-год	0,7035	<u>17,67</u> 12,43
15	CH205-102	Компресори пересувні з двигуном внутрішнього згорання, тиск до 686 кПа [7 ат], продуктивність 5 м3/хв	маш-год	0,0378	<u>174,19</u> 6,58
16	CH206-337	Екскаватори одноковшеві дизельні на пневмоколісному ході, місткість ковша 0,25 м3	маш-год	16,1442	<u>215,2</u> 3474,23
17	CH211-901-1	Розчинозмішувачі пересувні, місткість 150 л (працює від пересувної електростанції)	маш-год	6,5433	<u>34,38</u> 224,96
18	CH212-701	Котки дорожні причіпні кулачкові, маса 8 т	маш-год	0,012	<u>32,97</u> 0,40
19	CH212-1560	Віброущільнювачі [віброплити] з бензиновим двигуном легкі, маса до 100 кг	маш-год	0,4777	<u>39,14</u> 18,70
20	CH215-3101	Котки дорожні самохідні гладкі, маса 5 т	маш-год	0,0078	<u>189,84</u> 1,48
1	2	3	4	5	6/7
21	CH250-201	Трактори орні гусеничні сільськогосподарські загального призначення, потужність 55 кВт [74,8 к.с.]	маш-год	0,12387	<u>262,41</u> 32,50
22	CH250-202	Трактори гусеничні сільськогосподарські загального призначення, потужність 76 кВт [103 к.с.]	маш-год	0,09561	<u>303,2</u> 28,99
23	C311-30	Перевезення ґрунту до 30 км	т	52	<u>138,46</u> 7199,92
		<b>Разом по розділу II</b>	<b>грн.</b>		<b>12194,34</b>
		<b>в тому числі енергоносії:</b>			



		Бензин	кг	9,218	
		Дизельне паливо	кг	85,564	
		Електроенергія	кВт-год	16,815	
		Мастильні матеріали	кг	5,733	
		Гідравлічна рідина	кг	0,633	
		<b>III. Будівельні машини, враховані в складі загальноновиробничих витрат</b>			
24	CH209-101	Борони корчувальні [без трактора]	маш-год	0,21948	
25	CH209-1500	Ямокопачі	маш-год	0,049	
26	CH211-101	Бадді, місткість 2 м3	маш-год	0,1863	
27	CH233-1100	Трамбівки пневматичні при роботі від компресора	маш-год	0,0378	
28	CH270-90	Пилка дискова електрична (працює від пересувної електростанції)	маш-год	11,7572	
29	CH270-107	Бензопилка	маш-год	0,36	
30	CH270-117	Вібратори глибинні	маш-год	0,09	
31	CH270-126	Фарборозпилювачі ручні	маш-год	10,5	
1	2	3	4	5	6/7
		<b>IV. Будівельні матеріали, виробі і конструкції</b>			
32	C111-253	Вапно будівельне негашене грудкове, сорт 1	т	0,0003	<u>2221,25</u> 0,67
33	C111-485	Фарба перхлорвінілова фасадна ХВ-161, марки А, Б	т	0,04845	<u>23663,42</u> 1146,49
34	C111-816	Дріт сталевий низьковуглецевий різного призначення світлий, діаметр 1,1 мм	т	0,00014	<u>27126,42</u> 3,80
35	C111-818-1	Дріт сталевий низьковуглецевий різного призначення світлий, діаметр 4,0 мм	т	0,0001446	<u>19368,65</u> 2,80
36	C111-1292	Уайт-спірит	т	0,00165	<u>1953,43</u> 3,22
37	C111-1305	Портландцемент загальнобудівельного призначення бездобавковий, марка 400	т	1,037	<u>2139,51</u> 2218,67
38	C111-1529	Електроди, діаметр 6 мм, марка Э42	т	0,00084	<u>31572,72</u> 26,52
39	C111-1608	Дрантя	кг	0,615	<u>8,42</u>

8/9	10/11	12/13	14
<u>1951,40</u> 0,59	<u>226,3</u> 0,07	<u>43,55</u> 0,01	30 км.
<u>22948,24</u> 1111,84	<u>251,19</u> 12,17	<u>463,99</u> 22,48	30 км.
<u>26462,33</u> 3,70	<u>132,2</u> 0,02	<u>531,89</u> 0,08	30 км.
<u>18856,67</u> 2,73	<u>132,2</u> 0,02	<u>379,78</u> 0,05	30 км.
<u>1609,62</u> 2,66	<u>305,51</u> 0,50	<u>38,3</u> 0,06	30 км.
<u>1903,69</u> 1974,13	<u>193,87</u> 201,04	<u>41,95</u> 43,50	30 км.
<u>30781,07</u> 25,86	<u>172,58</u> 0,14	<u>619,07</u> 0,52	30 км.
<u>7,88</u>	<u>0,37</u>	<u>0,17</u>	30 км.

					5,18
40	C111-1639	Круги армовані абразивні зачисні, діаметр 180x6 мм	шт	1,445	<u>167,62</u> 242,21
41	C111-1757	Рядно	м2	0,0336	<u>48,32</u> 1,62
42	C111-1853-4	Цвяхи будівельні 4,0x120 мм	т	0,0002394	<u>19245,21</u> 4,61
43	C112-8	Лісоматеріали круглі хвойних порід для будівництва, довжина 3-6,5 м, діаметр 14-24 см	м3	0,00348	<u>1893,97</u> 6,59
1	2	3	4	5	6/7
44	C112-61	Дошки обрізні з хвойних порід, довжина 4-6, 5 м, ширина 75-150 мм, товщина 44 мм і більше, III сорт	м3	0,00354	<u>3838,69</u> 13,59
45	C121-394	Огорожі площадок, погрунтовані та пофарбовані	пм	7	<u>598,1</u> 4186,70
46	C121-777	Деталі кріплення рейок, елементи кріплення підвісних стель, трубопроводів, повітроводів, закладні деталі	т	0,00014	<u>53564,16</u> 7,50
47	C123-514-У	Щити опалубки, ширина 300-750 мм, товщина 25 мм	м2	0,27438	<u>312,51</u> 85,75
48	C142-10-2	Вода	м3	9,3737	<u>22,64</u> 212,22
49	C1421-9472	Щебінь із природного каменю для будівельних робіт, фракція 40-70 мм, марка М400	м3	0,306	<u>517,66</u> 158,40
50	C1421-9552	Пісок природний, збагачений	м3	0,527	<u>525,07</u> 276,71
51	C1421-10634	Пісок природний, рядовий	м3	9,435	<u>358,65</u> 3383,86
52	C1422-10936	Цегла керамічна одинарна повнотіла, розміри 250x120x65 мм, марка М100	1000шт	0,00147	<u>3687,48</u> 5,42
53	C1424-11598	Суміші бетонні готові важкі, клас бетону В7, 5 [М100], крупність заповнювача більше 40 мм	м3	0,612	<u>1555,28</u> 951,83
54	C1424-11619	Суміші бетонні готові важкі, клас бетону В7, 5 [М100], крупність заповнювача більше 10	м3	0,0966	<u>1647,69</u> 159,17



4,85	0,23	0,10	
<u>164,20</u> 237,27	<u>0,13</u> 0,19	<u>3,29</u> 4,75	30 KM.
<u>47,30</u> 1,59	<u>0,07</u> -	<u>0,95</u> 0,03	30 KM.
<u>18724,36</u> 4,48	<u>143,49</u> 0,03	<u>377,36</u> 0,10	30 KM.
<u>1727,06</u> 6,01	<u>129,77</u> 0,45	<u>37,14</u> 0,13	30 KM.
8/9	10/11	12/13	14
<u>3651,93</u> 12,93	<u>111,49</u> 0,39	<u>75,27</u> 0,27	30 KM.
<u>591,86</u> 4143,02	<u>1,79</u> 12,53	<u>4,45</u> 31,15	30 KM.
<u>52985,78</u> 7,42	<u>179,64</u> 0,03	<u>398,74</u> 0,05	30 KM.
<u>303,82</u> 83,36	<u>2,56</u> 0,70	<u>6,13</u> 1,69	30 KM.
<u>22,64</u> 212,22	- -	- -	
<u>215,44</u> 65,92	<u>292,07</u> 89,37	<u>10,15</u> 3,11	30 KM.
<u>269,26</u> 141,90	<u>245,51</u> 129,38	<u>10,3</u> 5,43	30 KM.
<u>89,75</u> 846,79	<u>261,87</u> 2470,74	<u>7,03</u> 66,33	30 KM.
<u>3101,39</u> 4,56	<u>513,79</u> 0,76	<u>72,3</u> 0,10	30 KM.
<u>1132,98</u> 693,38	<u>391,8</u> 239,78	<u>30,5</u> 18,67	30 KM.
<u>1223,58</u> 118,20	<u>391,8</u> 37,85	<u>32,31</u> 3,12	30 KM.

1	2	до 20 мм	3	4	5	6/7	8/9	10/11	12/13	14
55	+С1426-11789 варіант 1	Плити бетонні тротуарні фігурні, товщина 70 мм, бетон В30 [М400] [МР3200]	м2	171,7	434,25 74560,73	400,00 68680,00	25,74 4419,56	8,51 1461,17	30 км.	
		Енергоносії машин, врахованих в складі загальновиробничих витрат								
56	С1999-9003	Бензин	кг	0,18	31,27 5,63	31,27 5,63				
57	С1999-9001	Електроенергія	кВт-год	3,5461	0,01125 0,04	0,01125 0,04				
58	С1999-9005	Мастильні матеріали	кг	0,0045	65,49 0,29	65,49 0,29				
		Разом	грн.		5,96	5,96				
		<b>Разом по розділу IV</b>	<b>грн.</b>		<b>87670,22</b>	<b>78391,37</b>	<b>7615,95</b>	<b>1662,90</b>		
		<b>Підсумкові витрати енергоносіїв для усіх машин</b>								
		Електроенергія	кВт-год	20,361						
		Мастильні матеріали	кг	5,737						
		Гідравлічна рідина	кг	0,633						
		Бензин	л	12,699						
		Дизельне паливо	л	100,664						
Поточні ціни матеріальних ресурсів прийняті станом на "20 травня" 2018 р.										

Додаток 8 до Форми проекту

### Зелені насадження

Найменування рослини	розмір(н)	кількість,шт.	вартість
Vixus sempervirens	30-40 см	400	60000
Береза "Fastigiata"	200-300 см	3	2600
Вейгела "Alexandra"	20-60 см	12	3600
Висадка			16550
			82750